

# RZUT DACHU SKALA 1:100

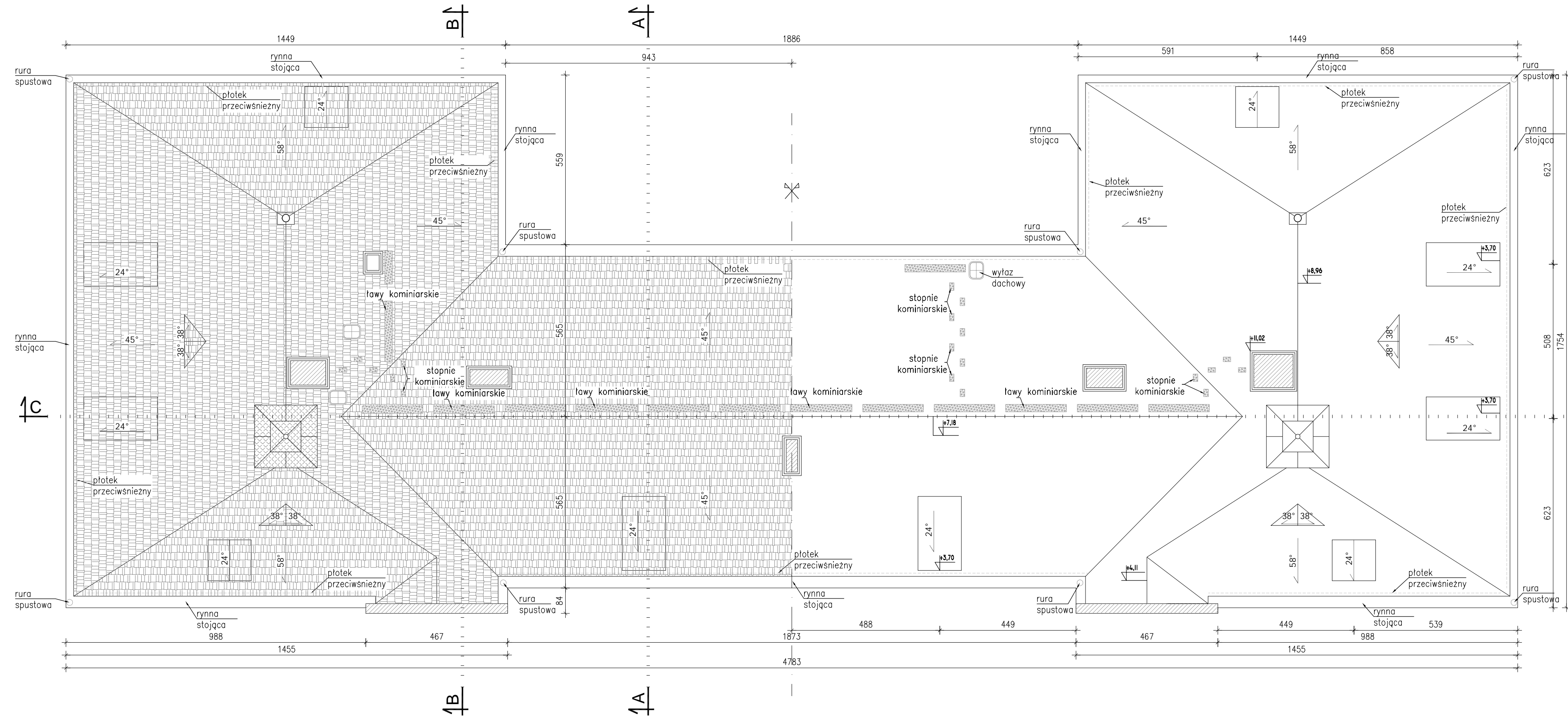

- Niniejsza dokumentacja została wykonana zgodnie z zasadą wzajemnego uzupełniania się materiałów graficznych i opisowych.
- Projekt architektoniczny należy rozpatrywać łącznie z opisem technicznym.
- W przypadku zauważonych niezgodności, należy kontaktować się z nadzorem autorskim i uzyskać wytyczne dotyczące poprawnego rozwinięcia projektowego.
- Wszystkie materiały muszą spełniać obowiązujące ich wymagania techniczne i posiadać właściwe atesty i certyfikaty dopuszczające ich do stosowania w budownictwie. Roboty budowlane należy wykonywać zgodnie z obowiązującymi cennymi Polskimi Normami oraz przepisami regulującymi wykonanie i odbiór poszczególnych robót budowlanych. W przypadku braku takich przepisów, roboty wykonawcze zgodne z odpowiednimi normami i standardami warunków wykonania, transportu i montażu, jakim posługuje się producent danego wyrobu.
- Wykonawca przed wykonaniem robót lub wykonaniem i montażem elementów jest zobowiązany do sprawdzania ilościowego elementów oraz dokonywania odpowiednich pomiarów w natury. Wszelkie zauważone niezgodności ilościowe oraz wymiarowe należy zgłaszać projektantowi.

<b>RONSBUD</b> PRZEDSIĘBIORSTWO USŁUGOWE RYSZARD KOPICKI, OLIMPIN 18, 86-061 BRZOZA	
NAZWA I ADRES OBIEKTU BUDOWLANEGO: Projekt budowlany polegający na budowie budynku mieszkalnego jednorodzinnego na działce nr 305 położonej w miejscowości Witkowo, gmina Kamień Krajeński	
OPRACOWANIE: <b>PROJEKT BUDOWLANO - WYKONAWCZY</b>	
NAZWA RYSUNKU: <b>RZUT DACHU</b>	Skala 1:100
PROJEKTOWAŁ: <b>mgr inż. arch. Marina Grzybek</b> - upr. budowlane do projektowania w specjalności architektonicznej bez ograniczeń nr ewid. ABIT-II-7131-23/2001; Nr KP- 0079 <b>inż. Ryszard Kopicki</b> - uprawnienie budowlane do projektowania w specjalności konstrukcyjnej bez ograniczeń nr ew. ABIT-II-7131-52/01, Nr KUP/BM/1108/01	PODPIS:
OPRACOWAŁ: <b>mgr inż. Beata Piaskowska</b>	
BRANŻA: ARCHITEKTONICZNO - BUDOWLANA	DATA: 28 luty 2011r.
	Nr RYSUNKU: <b>3</b>